STUDIEREN IN ESSLINGEN

LEBEN, FREIZEIT, SPORT

Über das Studium hinaus bietet die Hochschule Esslingen vielfältige Möglichkeiten:

- Hochschulsport
- Hochschulorchester oder -chor
- Segelfliegen

Die Große Kreisstadt **Esslingen** liegt vor den Toren der Landeshauptstadt Stuttgart. Mit dem StudiTicket (VVS) sind interessante Kultur- und Freizeitangebote der Umgebung bequem zu erreichen. Die Region hat Studierenden auch im Sozial-, Bildungs- und Gesundheitswesen viel zu bieten. Insbesondere Esslingens historische Altstadt mit gemütlichen Fachwerkhäusern und einer sehr lebendigen, studentisch geprägten kulturellen Szene sind das ideale Umfeld für erfolgversprechende Studienjahre.

BEWERBUNG

Studienberatung
Hochschule Esslingen
Fakultät Soziale Arbeit, Bildung und Pflege
Campus Esslingen-Flandernstraße
Tel 0711 397-4520
SozialeArbeitInfo@hs-esslingen.de

Bewerbung an
Hochschule Esslingen
S 5200
Zulassungsamt
Kanalstraße 33
73728 Esslingen
Tel 0711 397-3060
zulassungsamt@hs-esslingen.de
Gebäude 1, Zimmer 1.129

Sprechzeiten
Mo, Mi, Fr 9:00–11:30 Uhr
Di 9:00–15:00 Uhr

Anmeldeschluss
Sommersemester: 15. Januar

JETZT BEWERBEN

Design: www.weiser-design.de - Stand: November 2021

WWW.HS-ESSLINGEN.DE/BEWERBUNG

PROGRAMM AKKREDITIERT Akkreditierungsrat

HOCHSCHULE ESSLINGEN

SOZIALE ARBEIT

Master of Arts

M

SOZIALE ARBEIT

STUDIENZIELE UND INHALTE

Das dreisemestrige Vollzeitstudium ist mit 90 Credits angelegt und zeichnet sich durch seine Forschungsorientierung aus. Es richtet sich an Studierende mit Studienabschluss in der Sozialen Arbeit oder in anderen Studiengängen mit sozialpädagogischer, sozialarbeiterischer oder kindheitspädagogischer Ausrichtung.

Ziel des Studiums ist es, Entwicklungen in der Sozialen Arbeit theoretisch und empirisch gestützt beurteilen und gestalten zu können, um sozialarbeiterisches Handeln zu begründen und fachliches Wissen fundieren zu können. Der Studiengang bezieht sich nicht auf bestimmte Handlungsfelder, sondern bereitet auf Reflexionsfähigkeiten für alle Bereiche der Sozialen Arbeit vor.

Sie erwerben die Fähigkeit zur kritischen Analyse und reflektierten Anwendung sozialwissenschaftlicher Forschung im disziplinären Kontext der Wissenschaft Sozialer Arbeit in inter- und transdisziplinärer Perspektive.

BERUFSPERSPEKTIVEN

- **Planung**
- **Evaluation / Qualitätssicherung**
- **Weiterbildung**
- **Ausbildung / Hochschullehre**
- **Forschung**
- **Führung / Leitung**
- **Anschließende Möglichkeit zur Promotion**

AUFBAU DES STUDIUMS

SCHWERPUNKTE

Das Masterstudium ist in drei Modulbereiche gegliedert:

I Methoden empirischer Sozialforschung
II Schwerpunktstudium
III Gestaltung von Forschungsprozessen, Masterarbeit

Zur Spezialisierung entscheiden Sie sich mit Ihrer Bewerbung für einen Schwerpunkt.

Im Schwerpunkt **Innovative Soziale Arbeit: Praxisorientierte Forschung, Sozialplanung und Qualitätsentwicklung** beschäftigen Sie sich damit, wie innovative Entwicklungen in der Sozialen Arbeit vorangetrieben werden können.

Der Schwerpunkt **Internationale Soziale Arbeit** beleuchtet die Soziale Arbeit vor internationalen und interkulturellen Kontexten. Die Lehrveranstaltungen in diesem Schwerpunkt finden zum Teil in englischer Sprache statt.

MASTER OF ARTS SOZIALE ARBEIT

3. SEM.

Modulbereich 3
- Gestaltung von Forschungsprozessen
- Masterarbeit

Modulbereich 3
- Gestaltung von Forschungsprozessen
- Masterarbeit

2. SEM.

Modulbereich 2
INNOVATIVE SOZIALE ARBEIT
- Vertiefungen in einem ausgewählten Arbeitsfeld von Sozialplanung
- Praxisentwicklung: ausgewählte Innovationsprojekte

Modulbereich 2
INTERNATIONALE SOZIALE ARBEIT
- Wissenschafts- und Professionsentwicklung internationaler Sozialer Arbeit
- Praxisentwicklung und internationale Kontexte in der Sozialen Arbeit

Modulbereich 1
- Entwicklung von Forschungsdesigns
- Qualitative Datenauswertung
- Quantitative Datenerhebung und Messmethoden

Modulbereich 1
- Entwicklung von Forschungsdesigns
- Qualitative Datenauswertung
- Quantitative Datenerhebung und Messmethoden

1. SEM.

Modulbereich 2
INNOVATIVE SOZIALE ARBEIT
- Aktuelle Diskurse in der Theorie und Sozialpolitik
- Theorie und Praxis der Sozialplanung
- Praxisorientierte Forschung und Qualitätsentwicklung

Modulbereich 2
INTERNATIONALE SOZIALE ARBEIT
- Grundlagen und Herausforderungen
- Rahmenbedingungen internationaler Sozialer Arbeit

Modulbereich 1
- Qualitative Datenerhebung
- Quantitative Datenstrukturen und Datenanalyse
- Erkenntnistheoretische Grundlagen empirischer Sozialforschung

Modulbereich 1
- Qualitative Datenerhebung
- Quantitative Datenstrukturen und Datenanalyse
- Erkenntnistheoretische Grundlagen empirischer Sozialforschung

HOCHSCHULE
ESSLINGEN

Nah an Mensch und Technik.

BEREIT DICH ZU BEWERBEN?

Die Bewerbung für dein Studium läuft über das Informations- und Bewerbungsportal **hochschulstart.de**. Um dir einen ersten Überblick zu geben wie das geht, haben wir hier die wichtigsten Schritte übersichtlich für dich zusammengefasst. Da es natürlich dabei noch mehr zu beachten gilt, lohnt sich auch ein genauer Blick auf die Website von **hochschulstart.de**

1. Registrieren

Zuerst musst du dich bei **hochschulstart.de** registrieren. Das ist kostenlos und funktioniert so wie bei anderen Portalen auch, indem du mit deiner Mailadresse, einem Passwort und Angaben zu deiner Person ein Profil anlegst.

2. Studiengang und Hochschule wählen

Wenn du dich registriert hast, kannst du bis zu zwölf verschiedene Wünsche angeben, was und wo du studieren willst. **Wichtig dabei:** Du kannst Prioritäten setzen. Wenn du z.B. am liebsten Maschinenbau bei uns in Esslingen studieren willst, solltest du diese Bewerbung an die erste Stelle deiner Bewerbungsliste verschieben. Das erhöht die Chancen auf den von dir favorisierten Studiengang an deiner Wunsch-Hochschule.

3. Regelmäßig deine Bewerbungen checken

Das Verfahren für eine Bewerbung besteht aus mehreren Phasen. Die Hochschulen übernehmen dabei die Koordination, die Bearbeitung der Bewerbungen und der Wünsche und Prioritäten. Im Laufe dieses Prozesses kann es sein, dass du von einer Hochschule schon ein Angebot zur Einschreibung hast und bei anderen die Bewerbung noch aussteht. Auch hier kannst du dann deine Prioritäten noch mal anders setzen. Sprich: Ein regelmäßiger Check deines Accounts ist wichtig.

4. Studienplatz annehmen

Wenn du ein Angebot von uns erhalten hast und es annehmen willst, kannst du in deiner Liste auf den Button „Annehmen" klicken. Deinen Zulassungsbescheid bekommst du dann als PDF. Und dann sehen wir uns hoffentlich bald auf dem Campus.

Für mehr Infos und Details zu hochschulstart.de schau doch mal auf die FAQ Seite:
www.hochschulstart.de/startseite/faq

Hochschule Esslingen

Kanalstraße 33
73728 Esslingen
Tel 0711 397-49

info@hs-esslingen.de
www.hs-esslingen.de
www.facebook.com /hochschule.es

HOCHSCHULE
ESSLINGEN

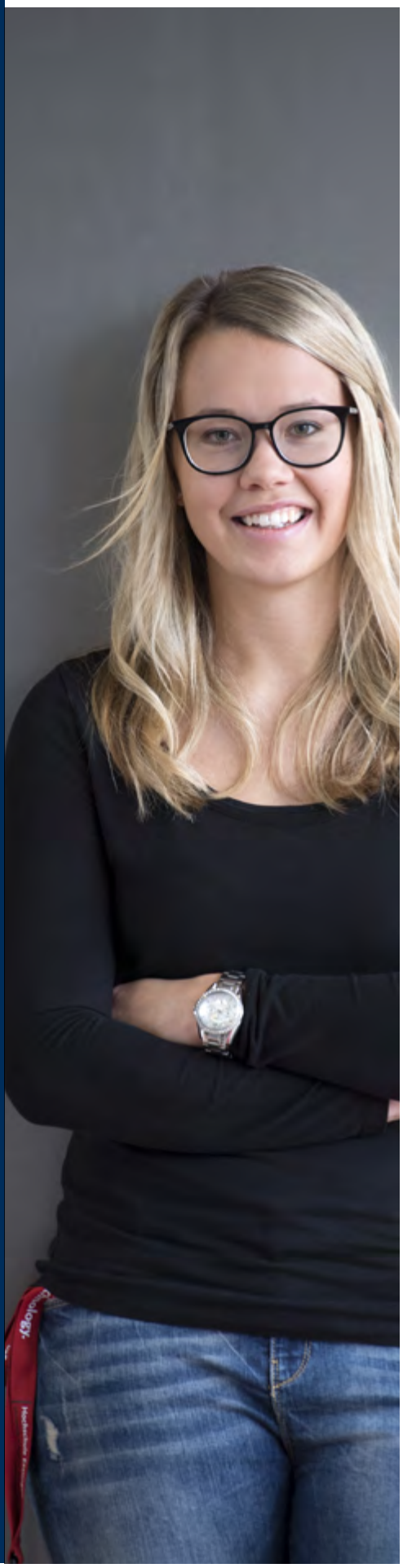

UNSER PROFIL

STUDIEREN AN DER HOCHSCHULE ESSLINGEN

VIKTORIA GEISLER,
STUDENTIN WIRTSCHAFTSINGENIEURWESEN,
CAMPUS GÖPPINGEN:

»Ich bin sehr dankbar für die Chancen, die mir in meinem Studiengang geboten werden. Ob es nun die vielen Auslandsangebote sind oder die Kontakte zu großen Firmen. Ich werde ermutigt, mich etwas zu trauen.«

UNSERE STÄRKEN

HERZLICH WILLKOMMEN!

Sie wollen lernen, forschen und nach dem Studium gleich einen interessanten Job finden? Dann kommen Sie zu uns.

Es gibt viele gute Gründe für ein Studium an der Hochschule Esslingen:

- Lernen Sie von den Besten: Wir gehören zu den führenden Hochschulen für Angewandte Wissenschaften in Deutschland. Das bestätigen uns regelmäßig Rankings in der ZEIT und der WirtschaftsWoche.

- Forschen Sie zu aktuellen Fragen unserer Zeit: Unsere Wissenschaftlerinnen und Wissenschaftler beschäftigen sich beispielsweise mit der Elektromobilität oder mit Industrie 4.0. Sie forschen aber auch zu Themen wie Demenz und Suchtverhalten.

- Profitieren Sie von unserem sehr guten Netzwerk in Wirtschaft und Gesellschaft: Absolvieren Sie ihr Praxissemester bei Daimler, Porsche, Bosch, Festo, bei der Caritas oder der Diakonie.

- Besuchen Sie eine unserer 70 Partnerhochschulen in der ganzen Welt: Ob in den USA, in Mexiko oder Finnland – bei uns studieren Sie international.

Egal für welchen unserer Bachelor- oder Masterstudiengänge Sie sich entscheiden: Wir bereiten Sie perfekt auf den Berufseinstieg vor. Natürlich sind alle unsere Studiengänge akkreditiert.

Und wenn Sie uns nach dem Studium nicht verlassen wollen, dann promovieren Sie doch einfach bei uns!

Die Hochschule Esslingen. Nah an Mensch und Technik.

LUCA DE FELICE,
STUDENT MASCHINENBAU,
CAMPUS ESSLINGEN
STADTMITTE

»Es ist leicht, schon während des Studiums den späteren Arbeitgeber kennenzulernen. Denn die Hochschule hat enge Kontakte zu vielen Unternehmen.«

ANNIKA ROMMEL,
STUDENTIN KINDHEITSPÄDAGOGIK,
CAMPUS ESSLINGEN FLANDERNSTRASSE

»Für die Hochschule ist es wichtig, dass wir ein Gemeinschaftsgefühl entwickeln. Deshalb arbeiten wir im Studium viel in Gruppen, machen zusammen Sport oder gehen auch mal abends gemeinsam weg in die Stadt.«

WIR VERBESSERN LEBENSBEDINGUNGEN

ANGEWANDTE NATURWISSENSCHAFTEN, ENERGIE- UND GEBÄUDETECHNIK

Was uns auszeichnet:

- Moderne, sehr gut ausgestattete Labore
- Hervorragende Kontakte zur Industrie
- Enger Kontakt zwischen Studierenden und Lehrenden
- Beste Perspektiven für spätere berufliche Tätigkeit

Biotechnologie, Chemieingenieurwesen, Energie- und Gebäudetechnik, Physik und Umwelttechnik sind die Themenfelder der Fakultät Angewandte Naturwissenschaften, Energie- und Gebäudetechnik. Im Mittelpunkt steht die Verbesserung der Lebensqualität in unserer modernen Gesellschaft, sei es durch die Schaffung eines behaglichen Umfelds beim Wohnen und Arbeiten oder durch die Weiterentwicklung einer nachhaltigen Energie versorgung. Aber auch durch die Entwicklung moderner Lack- und Oberflächensysteme, durch analytische Messungen mit hochauflösender Mikroskopie oder durch die Erforschung biotechnologischer Produktionsverfahren sorgen wir für gute Lebensbedingungen.

Unsere Studiengänge sind praxisnah und anwendungsorientiert gestaltet. Unsere Absolventinnen und Absolventen sind gesuchte Fachkräfte auf dem Arbeitsmarkt. Zahlreiche Kooperationen garantieren bereits während des Studiums einen engen Kontakt zu namhaften Unternehmen.

Studiengänge

Bachelorstudiengänge

- B Biotechnologie – B.Sc.
- B Chemieingenieurwesen/Farbe und Lack – B.Sc.
- B Gebäude-, Energie- und Umwelttechnik – B.Eng.
- B Ingenieurpädagogik: Versorgungstechnik-Maschinenbau – B.Sc.
- B NwT-Lehramt (mit der Uni Tübingen) – B.Ed.

Masterstudiengänge

- M Angewandte Oberflächen- und Materialwissenschaften – M.Sc.
- M Energiesysteme und Energiemanagement – M.Eng.
- M Umweltschutz (mit den Hochschulen Nürtingen, Reutlingen, Stuttgart) – M.Eng.

Campus Esslingen Stadtmitte

Tel 0711 397-3501 und -3451
ng-sekretariat@hs-esslingen.de
www.hs-esslingen.de/ng

Hier stimmt die Chemie

Im Studiengang Chemieingenieurwesen/Farbe und Lack erfahren Sie alles Wichtige über die Herstellung, die Applikation und die Prüfung von modernen, umweltverträglichen Lack- und Oberflächensystemen. Zudem lernen Sie zahlreiche weitere Bereiche wie Design, Gestaltung, Projektmanagement und Digitalisierung kennen. In unserem Masterstudiengang können Sie ihr Wissen nochmals erweitern und vertiefen.

Der Studiengang Biotechnologie vereinigt Disziplinen wie Biochemie, Mikrobiologie, Zellbiologie und Verfahrenstechnik. Sie lernen bei uns, wie Enzyme, Mikroorganismen sowie Zell- und Gewebekulturen eingesetzt werden können, um Chemikalien, Pharmazeutika und andere biotechnologische Produkte zu entwickeln und herzustellen.

Berufsperspektiven

Fach- oder Führungskraft:

- bei Herstellern von Lacken, Oberflächenbeschichtungen und Druckfarben
- in Unternehmen der Kleb-, Dichtstoff- und Kunststoffindustrie
- in Applikationsbetrieben (z.B. der Automobilindustrie)
- in der pharmazeutischen, chemischen oder biotechnologischen Industrie
- in Unternehmen zur Herstellung und Aufbereitung von Produkten aus Bioprozessen
- in Unternehmen aus dem Bereich Projektmanagement und anwendungstechnische Beratung
- in der betrieblichen Aus- und Weiterbildung

Technik für Mensch und Umwelt

Im Studiengang Gebäude-, Energie- und Umwelttechnik erlernen Sie ingenieurwissenschaftliche Grundlagen und haben die Möglichkeit, unterschiedliche Bereiche zu vertiefen: Technische Gebäudeausrüstung mit Heizungstechnik, Lüftungs- und Klimatechnik, Sanitärtechnik und Gebäudeautomation, Energietechnik mit Fokus auf Regenerative Energien, dezentrale Energieversorgung, Energiewirtschaft und Versorgungsnetze oder Umwelttechnik mit Verfahrenstechnik, Wasser- und Abwassertechnik, Luftreinhaltung und Umweltmanagement. Durch einen interdisziplinären Austausch zwischen den Schwerpunkten sind Sie optimal auf Ihre berufliche Zukunft vorbereitet. In zwei Masterstudiengängen können Sie zudem Ihr Wissen vertiefen und sich weiter spezialisieren.

Berufsperspektiven

Fach- oder Führungskraft:

- in Unternehmen mit Fokus auf Planung, Ausführung oder Betrieb von Anlagen der technischen Gebäudeausrüstung und der Energieversorgung
- in Betrieben und Verbänden der Wassergewinnung und -aufbereitung, der Abfallbeseitigung und -verwertung, des Immissionsschutzes und des allgemeinen Umweltschutzes
- im technischen Bereich im Öffentlichen Dienst
- in der betrieblichen Aus- und Weiterbildung.

Ingenieurtätigkeit, betriebliche Bildung oder Lehramt an beruflichen Schulen

Im Bachelorstudiengang Ingenieurpädagogik Versorgungstechnik-Maschinenbau liegt der Schwerpunkt auf der Gebäudetechnik. Durch berufspädagogische Module und Schulpraktika werden Sie zudem bestens auf eine Tätigkeit in der betrieblichen Aus- und Weiterbildung vorbereitet.

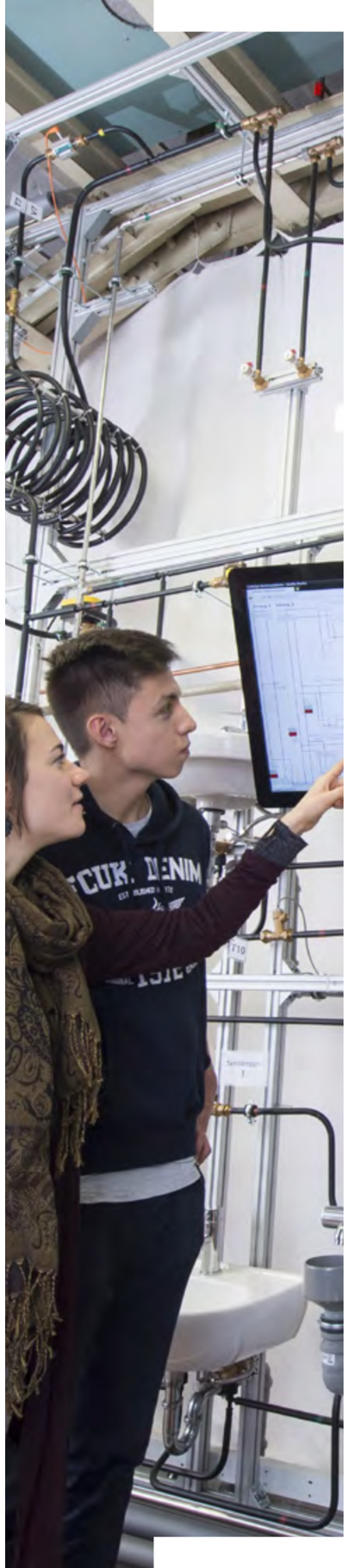

SOFTWARE BEWEGT DIE WELT

INFORMATIK UND INFORMATIONSTECHNIK

Was uns auszeichnet:

- Moderne und sehr gut ausgestattete Labore
- Vielfältige IT-Technologien
- Enger Kontakt zwischen Lernenden und Lehrenden
- Industrieprojekte als Teil des Curriculums
- Anbindung an Fraunhofer Forschung

Es gibt kaum einen Lebensbereich, in dem softwareintensive Systeme nicht eine wesentliche Rolle spielen. Wir lassen uns unterhalten von Filmen, in denen ganze Welten durch Software erstellt werden. Wir nutzen Online-Plattformen, um rund um die Uhr einzukaufen, miteinander in Kontakt zu bleiben oder um uns eine günstige Fahrgelegenheit zu verschaffen. Unsere Smartphones stecken voll nützlicher Anwendungen und von unserer Kaffeemaschine bis zu unseren Fahrzeugen bestimmt die Informationstechnik wesentliche Eigenschaften von uns genutzter Produkte. Und diese Entwicklung ist noch lange nicht zu Ende: Die zunehmende Digitalisierung unserer privaten und beruflichen Lebenswirklichkeiten wird die Bedeutung der Informatik für unsere Gesellschaft weiter wachsen lassen.

Studiengänge
Bachelorstudiengänge

- B Softwaretechnik und Medieninformatik – B.Eng.
- B Technische Informatik – B.Eng.
- B Wirtschaftsinformatik – B.Eng.
- B Ingenieurpädagogik: Informationstechnik-Elektrotechnik – B.Sc.

Masterstudiengänge

- M Angewandte Informatik – M.Sc.
- M Automotive Systems – M.Eng.

Campus Esslingen Flandernstraße

Tel 0711 397-4213
it@hs-esslingen.de
www.hs-esslingen.de/it

Fundiertes und aktuelles Informatikwissen

Das Studium der Informationstechnik vermittelt Ihnen ein gründliches und hochaktuelles Informatikwissen mit allen wichtigen fachspezifischen Methoden und Kenntnissen. Durch bestens ausgestattete Labore und einen hohen Praxisbezug in der Lehre erhalten Sie relevantes Anwendungswissen zu neuesten Technologien für den Arbeitsmarkt der Zukunft.

Aufbauend auf einer informationstechnischen und studiengangspezifischen Grundausbildung und nach dem Erlernen mindestens einer modernen Programmiersprache erwerben Sie je nach Studiengang gefragte Kenntnisse und Fähigkeiten zum Beispiel für die Entwicklung und den Betrieb komplexer ERP-Systeme, eingebetteter Software, autonomer Systeme, Mensch-Maschine-Schnittstellen oder Cloud Computing. Innerhalb der Bachelorstudiengänge können Sie Studienschwerpunkte setzen oder durch Wahlfächer Spezialkenntnisse erwerben.

Innerhalb des Masterstudiengangs Angewandte Informatik können Sie interessante und zukunftsträchtige Vertiefungsrichtungen (Autonome Systeme, Data Science und IT Security) wählen.

Das Studium legt besonderen Wert auf die Vermittlung der Fähigkeit zu lebenslangem Lernen, einer in diesem dynamischen Berufsfeld essentiellen Kompetenz.

Tätigkeit als Ingenieurin oder Ingenieur und als Lehrkraft

Der ingenieurpädagogische Bachelorstudiengang Informationstechnik-Elektrotechnik ist ein einzigartiges Angebot, das Ihnen eine ingenieurfachliche Karriere und eine Tätigkeit als Lehrkraft ermöglicht.

Berufsperspektiven
Fach- oder Führungskraft:

- in Branchen der Kommunikations-, Informations- oder Automatisierungstechnik
- im Maschinen- und Fahrzeugbau
- in Ingenieurbüros mit vielfältigen Tätigkeiten im Dienstleistungssektor
- in IT-Beratungsunternehmen
- in der betrieblichen Aus- und Weiterbildung

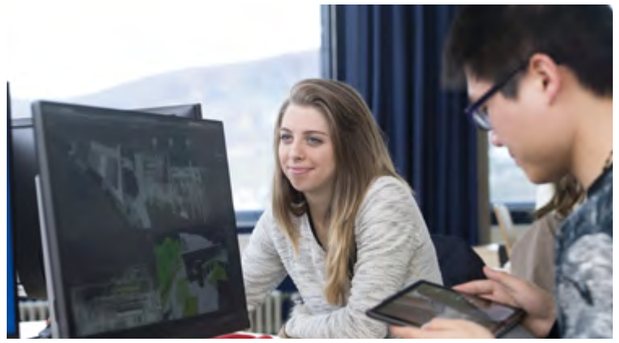

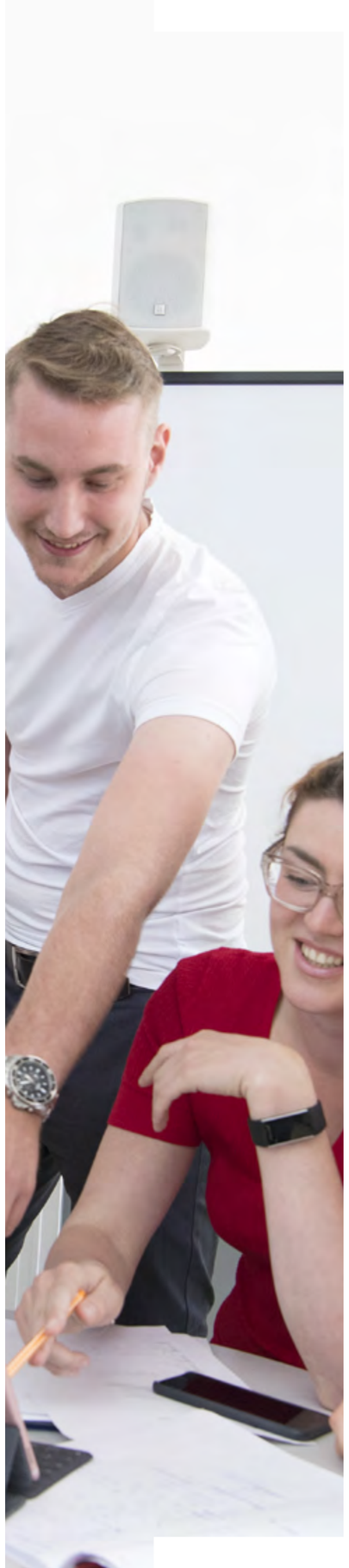

DIE FASZINATION DER TECHNIK

MASCHINEN UND SYSTEME

Was uns auszeichnet:

- Moderne und sehr gut ausgestattete Labore mit neuester Technik
- Langjährige erfolgreiche Zusammenarbeit mit weltweit führenden Unternehmen
- Hervorragende Kontakte zur Industrie
- Beste Perspektiven für spätere berufliche Tätigkeit

Die Fakultät Maschinen und Systeme vereint die klassischen Disziplinen des Maschinenbaus mit dem Denken in mechatronischen Systemen, dem »Systems Engineering«. Der Maschinen- und Anlagenbau ist heute eine der Schlüsseltechnologien unserer modernen Industriegesellschaft. Moderne Produktionsanlagen sind komplexe, vernetzte mechatronische Systeme, die es ganzheitlich zu betrachten gilt. Dieser Blick auf das Ganze wird in den Studiengängen der Fakultät Maschinen und Systeme vermittelt.

Die Lehrenden der Fakultät kommen aus allen Bereichen der Mechanik, Elektronik und Informationstechnik und können auf eine langjährige Berufserfahrung zurückgreifen. In regem Austausch und enger Zusammenarbeit mit weltweit führenden Unternehmen bilden sie Sie zu kompetenten Ingenieurinnen und Ingenieuren aus.

Studiengänge
Bachelorstudiengänge

- B Maschinenbau – B.Eng.
- B Automatisierungstechnik und Produktionsinformatik – B.Eng.
- B Ingenieurpädagogik Maschinenbau-Automatisierungstechnik – B.Sc.

Masterstudiengänge

- M Ressourceneffizienz im Maschinenbau – M.Sc.
- M Design and Development in Automotive and Mechanical Engineering – M.Eng. // EN

Campus Esslingen Stadtmitte

Tel 0711 397-3351
maschinen.systeme@hs-esslingen.de
www.hs-esslingen.de/ms

Von den Komponenten bis zur Produktionsinformatik

Die Studiengänge der Fakultät Maschinen und Systeme umfassen alle Aspekte des modernen Maschinenbaus sowie der Automatisierungstechnik und bieten ein exzellentes Lehrangebot an.

Der Studiengang Maschinenbau bietet Ihnen breite Wahlmöglichkeiten zur Ausbildung eines persönlichen Profils. In folgenden Anwendungsbereichen sind fachliche Vertiefungen möglich: Bauteilsicherheit, Fertigungsautomatisierung, Strömungstechnik, Thermische Maschinen, Regenerative Energien, Kunststofftechnik, Umformtechnik, Werkzeugmaschinen, Lasermaterialbearbeitung, Additive Fertigung, und Produktionsmanagement. Der gute Ruf der Esslinger Maschinenbauabsolventinnen und –absolventen, dokumentiert in zahlreichen bundesweiten Rankings, beruht auf einer breiten, grundlagenorientierten Ausbildung mit hohem Praxisbezug.

Der Studiengang Automatisierungstechnik und Produktionsinformatik trägt den aktuellen Trends der Digitalisierung und Vernetzung von Komponenten und Anlagen Rechnung, ohne die klassischen Disziplinen der Automatisierungstechnik (Messen, Steuern und Regeln) zu vernachlässigen. Die Produktionsinformatik bringt die Informationstechnik und die Produktion zusammen. Vorlesungen aus allen Bereichen der Automatisierungspyramide machen Sie zum Spezialisten für die Automatisierung und Vernetzung von Anlagen.

Im konsekutiven Masterstudiengang Ressourceneffizienz im Maschinenbau werden die Grundlagen des modernen Maschinenbaus vertieft und weiter ausgebaut. Der Schwerpunkt Ressourceneffizienz findet über die Anwendungsfelder Energieeffizienz, Konstruktion, Werkstoffe, Leichtbau, Antriebs- und Automatisierungssysteme, Produktions- und Fertigungsverfahren hinweg in vielfältiger Weise Berücksichtigung. Durch die Wahl mehrerer Anwendungen sowie von Entwicklungs- und Forschungsprojekten können sie darüber hinaus individuelle Schwerpunkte setzen.

Darüber hinaus gehört der englischsprachige internationale Masterstudiengang Design and Development in Automotive and Mechanical Engineering zum vielfältigen Studienangebot der Fakultät Maschinen und Systeme.

Internationalisierung: Ein Studium – zwei Abschlüsse

Um die Studierenden optimal auf die Internationalisierung vorzubereiten, bietet die Fakultät Maschinen und Systeme Doppel-Abschlüsse mit verschiedenen Partnerhochschulen, wie zum Beispiel der JAMK University of Applied Sciences in Finnland oder der Tec de Monterrey in Mexiko, an. Auch Auslandsaufenthalte für ein Studien- oder Praxissemester an unseren Partnerhochschulen im Ausland sind möglich.

Karriere als Ingenieurin oder Ingenieur und als Lehrkraft

Der ingenieurpädagogische Bachelorstudiengang Maschinenbau-Automatisierungstechnik ist ein einzigartiges Angebot, das Ihnen eine ingenieurfachliche Karriere und eine Tätigkeit als Lehrkraft ermöglicht.

Berufsperspektiven
Fach- oder Führungskraft:

- Maschinen- und Anlagenbau
- Automobilindustrie
- Produktion
- Verfahrenstechnik
- Ingenieurdienstleistungen
- Automatisierungstechnik und Fertigungsautomatisierung
- Fertigungs- und Produktionsplanung
- Digital unterstützte Entwicklung und Auslegung neuer Produkte
- Forschung und Entwicklung
- Technischer Einkauf und Beratung

DIE MOBILITÄT DER ZUKUNFT IM MITTELPUNKT

MOBILITÄT UND TECHNIK

Was uns auszeichnet:

- Enge Zusammenarbeit mit der Industrie
- Räumliche Nähe zu weltweit führenden Unternehmen der Mobilitätsindustrie
- Moderne und bestens ausgestattete Labore

Mit der Wahl eines Studiengangs in der Fakultät Mobilität und Technik entscheiden Sie sich von Anfang an für ein modernes, an den zukünftigen Mobilitätstrends orientiertes Studium.

Alle Lehrenden der Fakultät haben langjährige Berufserfahrung und bilden Sie in enger Zusammenarbeit mit der Wirtschaft zu fachlich kompetenten, teamorientiert handelnden Ingenieurinnen oder Ingenieuren aus. Dabei wird neben der Vermittlung ausgeprägter fachlicher Kenntnisse und Kompetenzen besonderer Wert auf Praxisnähe sowie auf Methoden- und Sozialkompetenz gelegt.

Studiengänge
Bachelorstudiengänge

- B Fahrzeugtechnik – B.Eng.
- B Fahrzeugsysteme – B.Eng.
- B Elektrotechnik – B.Eng.
- B Ingenieurpädagogik: Elektrotechnik-Informationstechnik – B.Sc.
- B Ingenieurpädagogik: Fahrzeugtechnik-Maschinenbau – B.Sc.

Masterstudiengänge

- M Fahrzeugtechnik – M.Eng.
- M Automotive Systems – M.Eng. // EN
- M Berufspädagogik/Ingenieurwissenschaften (an der PH Ludwigsburg) – M.Sc.

Campus Esslingen Stadtmitte

Tel 0711 397-3301
mt-sekretariat@hs-esslingen.de
www.hs-esslingen.de/mt

Vom Gesamtfahrzeug bis zu E-Mobilität und Elektrotechnik

Unser Studienangebot umfasst alle Gestaltungsaspekte für zukünftige Mobilitätskonzepte und bietet ein exzellentes breit angelegtes Lehrangebot an.

Im Studiengang Fahrzeugtechnik beschäftigen Sie sich mit Konzeption, Entwicklung, Erprobung und Service des Gesamtfahrzeugs und dessen Komponenten wie Karosserie, Antrieb, Fahrwerk und Regelsysteme.

Der Studiengang Fahrzeugsysteme bereitet Sie optimal auf die Gestaltung zukünftiger intelligenter Mobilitätssysteme vor, die Schwerpunkte liegen in den Bereichen Automatisiertes Fahren, Fahrzeugvernetzung, E-Mobility und Digitalisierung.

Im Studiengang Elektrotechnik erlernen Sie neben den allgemeinen elektronischen und elektrotechnischen Kompetenzen auch umfangreiche Kenntnisse in der Energieerzeugung und -verteilung sowie Software-Entwicklung und Informatik.

Ingenieurfachliche Karriere und Tätigkeit als Lehrkraft

Die ingenieurpädagogischen Bachelorstudiengänge Fahrzeugtechnik-Maschinenbau und Elektrotechnik-Informationstechnik sind einzigartige Angebote, die Ihnen eine ingenieurfachliche Karriere und eine Tätigkeit als Lehrkraft ermöglichen.

Der konsekutive Masterstudiengang Fahrzeugtechnik baut auf den Bachelorstudiengängen auf. Hier vertiefen und erweitern Sie Ihre bereits erworbenen Kenntnisse und Fähigkeiten in Vorlesungen, Laborübungen und einem einjährigen Forschungsprojekt.

Der Bachelor-Abschluss der Ingenieurpädagogik der Hochschule Esslingen berechtigt zum Masterstudium Berufspädagogik / Ingenieurwissenschaften. Der Masterstudiengang wird an der Pädagogische Hochschule Ludwigsburg angeboten.
Darüber hinaus gehört der englischsprachige internationale Masterstudiengang Automotive Systems zum vielfältigen Studienangebot der Fakultät Mobilität und Technik.

Berufsperspektiven
Fach- oder Führungskraft:

- in der Entwicklung von elektronischen und softwareintensiven Fahrzeugsystemen
- im Versuch und bei der Erprobung von neuen Fahrzeugsystemen
- in der Entwicklung und Erprobung neuer Mobilitätskonzepte
- bei Automobilherstellern, Systemlieferanten oder Entwicklungsdienstleistern
- in Entwicklung, Konzeption, Konstruktion und Erprobung von Fahrzeugen und Fahrzeugsystemen
- im Technischen Service und Vertrieb
- in der Qualitätssicherung und im Sachverständigen- und Gutachterwesen

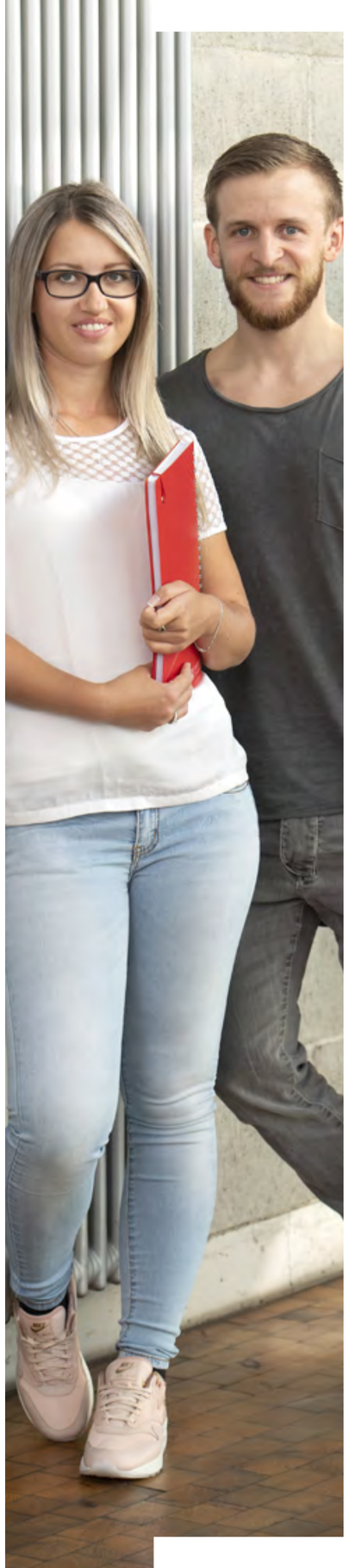

TECHNISCHER VERSTAND UND MARKTORIENTIERTES DENKEN

WIRTSCHAFT UND TECHNIK

Was uns auszeichnet:

- Hervorragend ausgestattete Labore
- Vielfältige Beziehungen zu internationalen Hochschulen
- Viele englischsprachige Kurse
- Enge Kontakte zu Industriepartnern
- Interessante, zukunftsweisende Vertiefungsfächer
- Ausbildungs- und praxisintegrierte Studiengänge mit finanzieller Unterstützung

Die Fakultät Wirtschaft und Technik bietet eine breit gefächerte Auswahl an Studiengängen mit ingenieurtechnischen und betriebswirtschaftlichen Themen. Unsere zukunftsweisenden Institute und Labore unterstützen hierbei die Lehre fachlich. Zudem haben unsere Lehrenden weitreichende Kontakte zu Industrie und Forschung. Wir haben unseren Sitz an zwei Standorten: am Campus Esslingen Flandernstraße und am Campus Göppingen.

Studiengänge
Bachelorstudiengänge

- B Internationale Technische Betriebswirtschaft – B.Sc. (Esslingen)
- B Mechatronik – B.Eng. (Campus Göppingen)
- B Technische Betriebswirtschaft/Automobilindustrie – B.Sc. (Esslingen)
- B Wirtschaftsingenieurwesen – B.Eng. (Campus Göppingen)

Studienmodelle

- B MechatronikPlus und E-MobilitätPlus: ausbildungsbegleitend – B.Eng. (Campus Göppingen)
- B MechatronikCom: praxisbegleitend – B.Eng. (Campus Göppingen)

Masterstudiengänge

- M Innovationsmanagement – M.Sc. (Esslingen)
- M International Industrial Management – MBA // EN (Esslingen)
- M Mechatronik/Systems Engineering – M.Eng. (Campus Göppingen)
- M Smart Factory – M.Eng. (Campus Göppingen)

Campus Esslingen Flandernstraße

Tel 0711 397-4302
sekretariat.bw@hs-esslingen.de
www.hs-esslingen.de/wt

Campus Göppingen

Tel 07161 679-1176 und -1175
Paulina.Kirschner@hs-esslingen.de
Sonja.Schurr@hs-esslingen.de
www.hs-esslingen.de/wt

Wirtschaftsingenieurwesen: International und nachhaltig

Wirtschaftsingenieurinnen und -ingenieure sind die Allrounder zwischen den technischen und betriebswirtschaftlichen Ebenen eines Unternehmens. Mit dem Bachelor of Engineering in Wirtschaftsingenieurwesen erwerben Sie bei uns eine fundierte, breit angelegte Ausbildung, womit Sie in nahezu allen Branchen und Unternehmensgrößen vielseitige und interessante Einsatzfelder finden, wie beispielsweise Produktionsplanung und -steuerung, Logistik, Energiemanagement, Technischer Vertrieb, Qualitätsmanagement, Einkauf und Beschaffung sowie Marketing und Produktmanagement. Großen Wert legen wir in der Lehre auf die Aspekte der Nachhaltigkeit. Um die Internationalisierung im Studium zu erhöhen, ist ein ganzes Semester englischsprachig angelegt. Zahllose Hochschulpartnerschaften auf der ganzen Welt und zwei Doppelabschlussprogramme (China und Mexiko) sowie Möglichkeiten für Auslandspraktika schärfen das internationale Profil. Im Masterstudiengang spezialisieren Sie sich im Bereich Digitalisierung und Intelligente Produkte.

Technische Betriebswirtschaft: Klares didaktisches Konzept

Ein klares didaktisches Konzept und die hohe Kompetenz der Lehrenden haben das technisch-betriebswirtschaftliche Studium zu einem Erfolgsmodell werden lassen. Wesentliches Merkmal der Bachelorstudiengänge ist die Verknüpfung von betriebswirtschaftlichen und technischen Inhalten. Dazu gehören insbesondere Produktmanagement und Vertrieb, Organisations- und Change Management, Controlling, Automobilwirtschaft, Energiesysteme und Supply Chain Management. Internationale Technische Betriebswirtschaft ist zukunftsgerichtet, management fokussiert und praxisorientiert. Durch ein Pflicht-Auslandssemester erwerben Sie interkulturelle Kompetenz und werden auf die Herausforderungen der Globalisierung und Arbeit in interdisziplinären Teams im internationalen Unternehmensumfeld vorbereitet. Technische Betriebswirtschaft/Automobilindustrie schafft die optimalen Voraussetzungen für eine Karriere in der Automobilbranche, die einen disruptiven Wandel durchläuft. Veränderte Vorstellungen von sinnvollen Mobilitätsangeboten und die Notwendigkeit der Umwelt- und Ressourcenschonung erfordern vielfältige neue Entwicklungen. Durch unser Studium werden Sie optimal auf die sich daraus ergebenden Herausforderungen im Spannungsfeld von Betriebswirtschaft und Technik vorbereitet. Im Masterstudiengang wird auf die Interdisziplinarität zwischen Technik, Betriebswirtschaft, sozialen und interkultur ellen Einflussfaktoren besonders großenWert gelegt.

Mechatronik: Studium mit besten Jobperspektiven

Wenn Sie gerne in Systemen denken und ein herausforderndes Studium mit besten Jobperspektiven suchen, dann ist Mechatronik genau das Richtige für Sie. Im Grundstudium lernen Sie Grundlagen der drei Disziplinen Mechanik, Elektronik und Informatik kennen und im Hauptstudium spezialisieren Sie sich. Neben den fachlichen Themen wie Digitalisierung der Wirtschaft, regenerative Energien oder Medizintechnik erhalten Sie Zusatzqualifikationen zu den Themen betriebswirtschaftliches Denken, Teamfähigkeit und projektorientiertes Arbeiten. Die ausbildungsintegrierten Studienmodelle MechatronikPlus und E-MobilitätPlus kombinieren in fünf Jahren den IHK-Facharbeiterbrief mit dem Bachelor-Abschluss. Bei diesen Studienmodellen erhalten Sie während des gesamten Studiums ebenso eine finanzielle Unterstützung von namhaften Firmen wie beim 7-semestrigen Studienmodell MechatronikCom.

Berufsperspektiven
Fach- oder Führungskraft:

- Technischer Vertrieb
- Marketing und Produktmanagement
- Industrie 4.0
- Einkauf und Beschaffung
- Supply Chain Management
- Produktionsplanung und –steuerung
- Projekt- und Qualitätsmanagement
- Geschäftsprozessmanagement
- Forschung, Entwicklung u. Konstruktion
- Hardware- und Software-Entwicklung
- Projektierung und Projektmanagement

DER MENSCH IM MITTELPUNKT

SOZIALE ARBEIT, BILDUNG UND PFLEGE

Was uns auszeichnet:

- Interdisziplinäre Wissensvermittlung
- Generalistische und spezifische Feldorientierung
- Wissenschafts- und Praxisorientierung
- Nationale und internationale Ausrichtung

Mit dem Studium an der Fakultät Soziale Arbeit, Bildung und Pflege (SABP) lernen Sie verschiedene berufliche Handlungsfelder kennen, in denen die Arbeit mit Menschen im Zentrum steht: die Soziale Arbeit, die professionelle Gestaltung von pflege- und gesundheitsbezogenen Dienstleistungen und die Arbeit in Einrichtungen für Kinder und Familien. Alle Studiengänge sind sozialwissenschaftlich fundiert, generalistisch angelegt und auf die Erfordernisse einer anspruchsvollen beruflichen Praxis hin ausgerichtet. Sie vermitteln Ihnen wichtige fachliche, methodische, soziale und persönliche Kompetenzen für das Planen und Handeln in den unterschiedlichen Berufsfeldern des Sozial-, Erziehungs- und Gesundheitswesens.

Ziel des Bachelor und Masterstudienganges Soziale Arbeit ist es, Menschen zu befähigen, ihr Potenzial zu entwickeln und ihr Leben und Zusammenleben befriedigend zu gestalten. Studienschwerpunkt neben der wissenschaftlichen Ausbildung ist die Vermittlung von beruflichen Handlungskompetenzen. Nach dem Studium können Sie sozialarbeiterisches Handeln wissenschaftsorientiert und praxisbezogen planen, gestalten, begleiten, weitervermitteln, evaluieren und fortentwickeln.

Die Pflegestudiengänge umfassen auf Bachelorniveau Pflegepädagogik, Pflege/Pflegemanagement sowie den grundständigen Studiengang Pflege, der zusammen mit dem Bachelor auch zur Berufszulassung führt. Auf Masterniveau wird Pflegewissenschaft angeboten. Die Pflegestudiengänge vermitteln Kompetenzen für eine wissenschaftlich fundierte Berufstätigkeit in der Pflegeausbildung und der Pflegepraxis sowie als Pflegemanagerin oder Pflegemanager. Das Studium der Pflege an der SABP ist individuell organisierbar und ermöglicht Ihnen eine begleitende Berufstätigkeit. So können Sie zukunftssicher ihr eigenes Profil in den großen Disziplinen der Pflege- und Gesundheitswissenschaften entwickeln.

Kompetenzen, die gesellschafts-, bildungs- und sozialpolitisch die Verbesserung der Bildungs- und Erziehungsqualität in Einrichtungen für Kinder von 0 bis 10 Jahren anstrebt, vermittelt das Bachelorstudium der Kindheitspädagogik an der SABP. Der Masterstudiengang Angewandte Sozialpädagogische Bildungsforschung fragt danach, wie vor dem Hintergrund gesellschaftlicher Strukturen im globalen Kontext gelingende Bildungsprozesse initiiert und gestaltet werden können.

Campus Esslingen Flandernstraße

Tel 0711 397-4520
info-sabp@hs-esslingen.de
www.hs-esslingen.de/sp

Qualifikation sowohl Bachelor- als auch Masterniveau – Unterstützung von Promotionen

Die SABP bietet sowohl im Bereich der Sozialen Arbeit, der Pflegestudiengänge und der Kindheitspädagogik Studiengänge auf Bachelor- und Masterniveau an. Die Professorinnen und Professoren der Fakultät sind in vielfältigen kooperativen Promotionsprojekten beteiligt.

Studiengänge
Bachelorsstudiengänge

- B Kindheitspädagogik – B.A.
- B Pflege + Berufszulassung (mit der Uni und dem Uniklinikum Tübingen) – B. Sc.
- B Pflege/Pflegemanagement – B.A.
- B Pflegepädagogik – B.A.
- B Soziale Arbeit – B.A.

Masterstudiengänge

- M Angewandte Sozialpädagogische Bildungsforschung – M.A.
- M Pflegewissenschaft – M.A.
- M Soziale Arbeit – M.A.

Berufsperspektiven
Fach- oder Führungskraft:

- Beratungsstellen
- Sozial- und Schulsozialarbeit
- Kinder-, Jugend- und Altenheimen
- Kitas
- Einrichtungen für Menschen mit Behinderungen
- Familien- oder Suchtberatung
- Ämtern
- Gesundheits- und Pflegeeinrichtungen

HORIZONT ERWEITERN!

STUDIUM GENERALE

Das Studium Generale ist ein allgemeinbildendes Angebot für Wissenshungrige und Entdecker. Wir bieten: öffentliche Veranstaltungsreihen, fachübergreifende Vorlesungen, Workshops und Kurse, Kolloquien, Karriere-Messen, Exkursionen sowie Kultur und Internationales.

Für Studierende aller Fachrichtungen

Weitere Informationen und das Programm:
www.hs-esslingen.de/studium-generale

gefördert durch:

GIPS-SCHÜLE STIFTUNG
KSG Karl Schlecht Stiftung
FRIEDRICH NAUMANN STIFTUNG Für die Freiheit Baden-Württemberg
Stiftung Kreissparkasse

DAS MÜSSEN SIE VOR DER BEWERBUNG WISSEN!

BEWERBUNG & BERATUNG

Zulassungsvoraussetzungen:
Fachhochschulreife oder Abitur

Studieren ohne schulische Hochschulzugangsberechtigung?
Für Berufstätige gibt es verschiedene Wege zum Studium.
www.hs-esslingen.de/berufstaetige

BEWERBUNG

Hochschule Esslingen
Zulassungsamt
Kanalstraße 33
73728 Esslingen
Tel 0711 397-3060
zulassungsamt@hs-esslingen.de
www.hs-esslingen.de/bewerbung

Sprechzeiten
Mo, Mi, Fr: 9:00-11:30 Uhr
Di: 9:00-15:00 Uhr
Gerne beraten wir Sie auch persönlich!

WICHTIGE TERMINE

Sommersemester
Online-Bewerbung: ab 15. Oktober möglich
Bewerbungsschluss: 15. Januar
Vorlesungsbeginn: Mitte März

Wintersemester
Online-Bewerbung: ab 15. April möglich
Bewerbungsschluss: 15. Juli
Vorlesungsbeginn: Anfang Oktober

Bei Masterstudiengängen gibt es zum Teil abweichende Fristen.

www.hs-esslingen.de/bewerbung

WIR HELFEN MIT VIELEN TIPPS!

VOR DEM STUDIUM, ZUM START UND IM STUDIUM

ZENTRALE STUDIENBERATUNG

Viele Fragen? Wir sind für Sie da!
Wir bieten Beratung, Coaching, Information zu:

- Studienorientierung und Entscheidungsfindung
- Allgemeiner Studienverlauf
- Studienfinanzierung
- Studieren und Leben in Esslingen
- und vieles mehr

Kontakt
Tel 0711 397-3212
zentralestudienberatung@hs-esslingen.de
Gerne können Sie einen kostenlosen Beratungstermin vereinbaren!

www.hs-esslingen.de/zentralestudienberatung

CAREER CENTER

Sie stehen vor Ihrem Praxissemester, der Abschlussarbeit oder dem Berufsstart?
Wir unterstützen Sie!

- Bewerbungsmappencheck
- Karriereberatung
- Veranstaltungen mit Unternehmen
- Workshops zur Berufsvorbereitung
- Deutschlandstipendium
- CrossMentES Mentoringprogramm

Kontakt
Tel 0711 397-3185
careercenter@hs-esslingen.de
Vereinbaren Sie gerne einen Termin mit uns!

www.hs-esslingen.de/careercenter

HIER MACHT DAS STUDIEREN SPASS!

FREIZEIT & WOHNEN

Das Studierendenwerk Stuttgart

vermietet in Esslingen und in Göppingen insgesamt mehr als 900 Zimmer in sechs Wohnanlagen.

Kontakt
Studierendenwerk Stuttgart
Rossneckar II, Mettingerstraße 127, Westpoint
73728 Esslingen

Sprechzeiten
Mo, Di und Do: 9:00-11:00 Uhr

Andrea Hilebrand-Schmidt
Tel 0711 20 37 31-102
a.h-schmidt@sw-stuttgart.de

Xuemei Ladewig
Tel 0711 20 37 31-101
x.ladewig@sw-stuttgart.de

www.studierendenwerk-stuttgart.de/wohnen

1

2

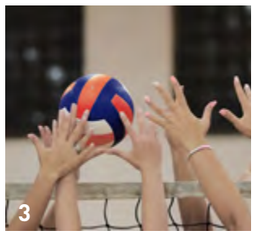
3

4

5

6

1 Rennstall & E-Stall
2 Kandelmarsch
3 Hochschulsport
4 Hochschul-Orchester und -Chor
5 Esslingen
6 Göppingen

LEBEN & ENTSPANNEN

ESSLINGEN AM NECKAR

LEBENDIG,
SYMPATHISCH,
BUNT.

GÖPPINGEN AN DER FILS

ATTRAKTIV,
MODERN,
ENTSPANNT.

WIE SIE UNS ERREICHEN!

UNSERE STANDORTE

HOCHSCHULE ESSLINGEN

Campus
Esslingen Stadtmitte
Kanalstraße 33
73728 Esslingen
Tel 0711 397-49
info@hs-esslingen.de

Campus
Esslingen Flandernstraße
Flandernstraße 101
73732 Esslingen
Tel 0711 397-49
info@hs-esslingen.de

Campus
Göppingen
Robert-Bosch-Straße 1
73037 Göppingen
Tel 07161 679-0
info@hs-esslingen.de

www.hs-esslingen.de/kontakt

IMPRESSUM

Herausgeber Hochschule Esslingen, Referat Kommunikation, Kanalstraße 33, 73728 Esslingen
Konzept & Redaktion Christiane Rathmann, Leiterin Referat Kommunikation, Tel 0711 397-3008, presse@hs-esslingen.de **Design und Satz** Weiser Design, Stuttgart, www.weiser-design.de
Fotos Hochschule Esslingen, KD Busch, Esslinger Stadtmarketing GmbH, Stadt Göppingen, Studierendenwerk Stuttgart,Tinoversum GmbH, Jamstream, Fotolia/mmuenzl und .shock.

Druck auf FSC-mix zertifiziertem Papier
Stand Juli 2021

TECHNIK – WIRTSCHAFT – SOZIALES

UNSER STUDIENANGEBOT

ABSCHLÜSSE

- B Bachelor of Engineering
- M Master of Engineering
- B Bachelor of Education
- B Bachelor of Science
- M Master of Science
- M Master of Business Administration
- B Bachelor of Arts
- M Master of Arts

SCHWERPUNKTE

- Technik
- Wirtschaft
- Soziales

STANDORTE

- ES-M Esslingen Stadtmitte
- ES-FL Esslingen Flandernstraße
- GP Göppingen

EN In englischer Sprache

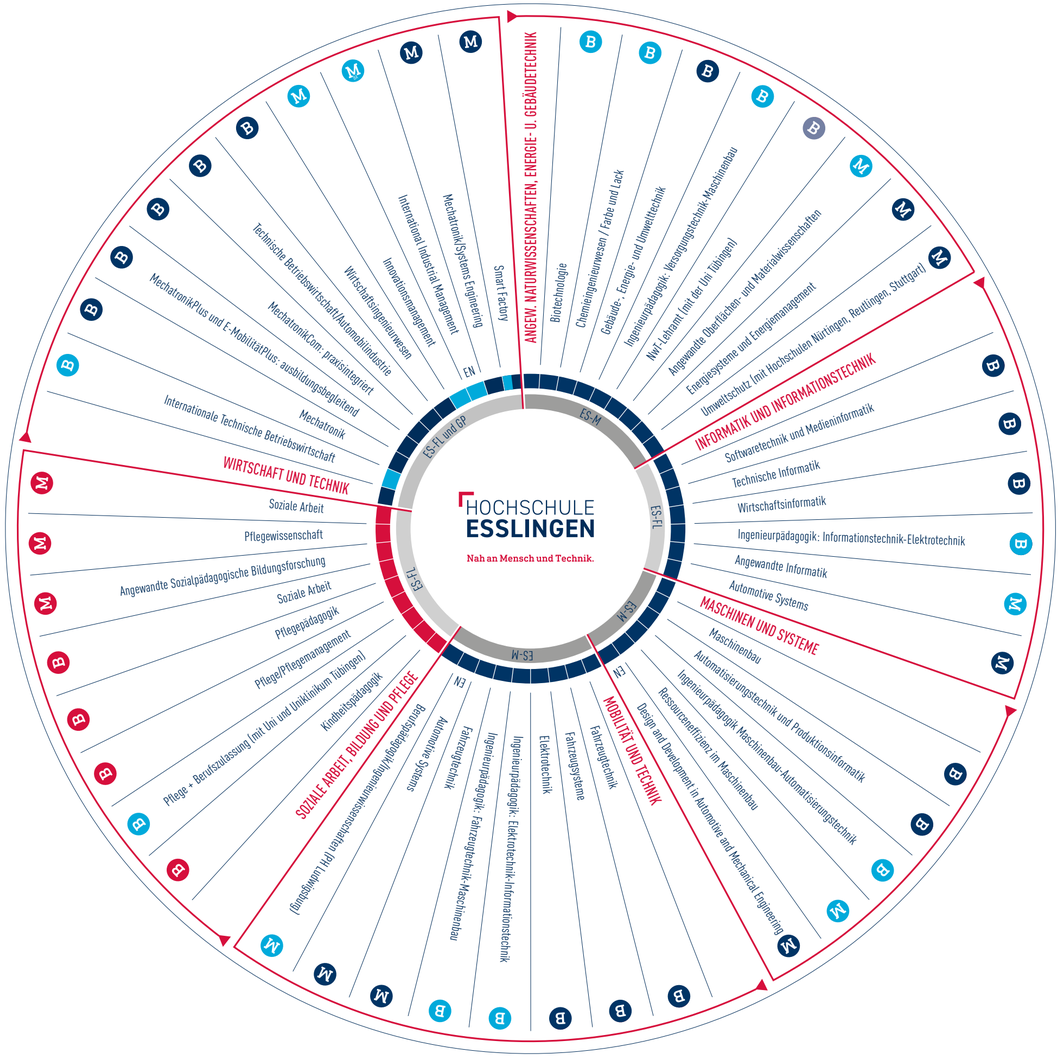

JAN STROHM,
STUDENT FAHRZEUGTECHNIK,
CAMPUS ESSLINGEN
STADTMITTE:

»Das Studium fordert einen ganz schön. Doch es gibt viele gute Freizeitangebote auf dem Campus, um zu entspannen, sich zu engagieren oder neue Leute kennenzulernen«

AUF EINEN BLICK

3	STANDORTE
28	BACHELORSTUDIENGÄNGE
14	MASTERSTUDIENGÄNGE
6	FAKULTÄTEN
55	LABORE
70	PARTNERHOCHSCHULEN
6300	STUDENTINNEN UND STUDENTEN
230	PROFESSORINNEN UND PROFESSOREN
400	MITARBEITERINNEN UND MITARBEITER
465	LEHRBEAUFTRAGTE

Zahlen zum Teil gerundet. Stand: Juli 2021

WWW.HS-ESSLINGEN.DE